

Centros Públicos de Investigación
CONACYT

El Colegio de San Luis, A.C.
(COLSAN)

Anuario 2008

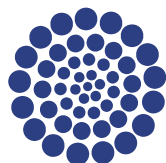

CONACYT

Consejo Nacional de Ciencia y Tecnología

ANTECEDENTES

El 22 de enero de 1997, el Gobierno Federal a través de la Secretaría de Educación Pública y el Consejo Nacional de Ciencia y Tecnología junto con el Gobierno del Estado de San Luis Potosí, El Colegio de México, A.C. y el Centro de Investigaciones Históricas de San Luis Potosí, A.C., suscribieron el acta constitutiva que funda El Colegio de San Luis, A.C. En el año 2002, de acuerdo con la reforma a la Ley de Ciencia y Tecnología que otorga nuevas facultades a CONACYT, los Centros Públicos de Investigación (CPIs), entre ellos El Colegio de San Luis, quedaron bajo la coordinación directa de CONACYT. Este anuario 2008 corresponde al décimo segundo año de la vida institucional de este Centro Público de Investigación.

Función Sustantiva

La función sustantiva de El Colegio de San Luis, explícita en el objeto social de sus estatutos, señala que la institución tiene por objeto realizar investigaciones en ciencias sociales y humanidades y divulgar sus resultados para contribuir al más amplio entendimiento de la vida social y cultural, y formar investigadores, profesores y profesionales de alto nivel que permitan el logro de los propósitos nacionales de elevar la calidad de la educación y formar una comunidad científica más numerosa y vigorosa.

Misión

El Colegio de San Luis es un Centro Público de Investigación Científica y formación de investigadores, docentes y profesionales especializados y de alto nivel en el campo de las ciencias sociales y las humanidades; que participa en la construcción y divulgación del conocimiento para el entendimiento de la vida social; que propone escenarios a los desafíos de la integración nacional y regional en el contexto de las relaciones globales; que responde a las demandas de los actores sociales y tiene posibilidades de anticipar campos de interés para contribuir al desarrollo.

Visión

El Colegio de San Luis lleva a cabo proyectos de investigación y de formación de recursos humanos de alto nivel y es punto de referencia para los estudiosos de los procesos sociales, las cuestiones del hombre y el enfoque regional; se compromete con el rigor científico, la colaboración académica, el fomento al desarrollo de la persona y a la libertad de pensamiento. Mantiene amplios vínculos activos en los

ámbitos regional, nacional e internacional, y deriva su reconocimiento de la amplitud y calidad de la actividad desplegada por sus miembros.

Valores

- Libertad académica de investigación y enseñanza con base en los principios del rigor científico.
- Trabajo interdisciplinario.
- Ética profesional.
- Libertad de conciencia.
- Excelencia académica y rigor científico
- Autonomía real de las funciones académicas, sin dependencia ni sujeción a intereses económicos o políticos.
- Diálogo constante y abierto con todas las corrientes ideológicas.
- Sentido profundo y operante de justicia social.
- Actuar creativamente superando las condiciones dadas.
- Comprender la naturaleza, apreciar y compartir la manifestación plena de la vida.
- Tendencia a tener un conocimiento verdadero de la realidad.
- Obrar con dominio de los propios actos de modo que sean responsablemente libres.
- Tendencia a vivir en sociedad con otros hombres realizando la convivencia y ejercitando la tolerancia y la generosidad.
- Tendencia a lograr la armonía entre los diversos impulsos de las personas.

Programas de Investigación

A lo largo de 2008 la comunidad académica del COLSAN desarrollo sus tareas en torno a cinco ejes principales:

1. Investigación
2. Formación de recursos humanos y docencia
3. Vinculación
4. Difusión y extensión
5. Fortalecimiento institucional

Los 38 profesores investigadores de El Colegio de San Luis, están organizados en cinco programas de investigación:

- a) Agua y Sociedad
- b) Estudios Antropológicos
- c) Estudios Políticos e Internacionales
- d) Historia
- e) Estudios Literarios

Estos programas de investigación tienen cuatro programas docentes:

- Licenciatura en Relaciones Internacionales
- Maestría en Asuntos Políticos y Políticas Públicas
- Maestría en Historia
- Maestría en Antropología Social

A finales de 2008, se autorizaron tres plazas más para fortalecer los diversos programas de investigación de la Institución. Los programas beneficiados con estas plazas fueron: Agua y Sociedad, Estudios Antropológicos y Estudios Literarios. Los nuevos investigadores ingresaron a mediados de noviembre de 2008.

Programa Agua y Sociedad

El Programa de Agua y Sociedad contó durante 2008 con cinco investigadores, dos de ellos con el grado de doctor, uno como candidato a doctor y los dos restantes como candidatos a maestros; cuenta también con un miembro en el Sistema Nacional de Investigadores nivel II y uno como candidato.

Se desarrollaron nueve proyectos de investigación, la mayoría de ellos con financiamiento externo a través de la vinculación generada con instituciones nacionales e internacionales. De éstos, se concluyó uno con excelentes resultados.

Si bien este programa de investigación no está directamente vinculado con ningún programa de docencia, sus miembros desarrollan una intensa actividad en la formación de recursos humanos a través de la dirección de tesis y la incorporación de estudiantes becarios a los proyectos. Tan sólo en este programa se atendieron 8 alumnos y se impartieron 135 horas clase.

El tema del agua ha demostrado ser de gran importancia para la investigación y el desarrollo regional, nacional e internacional. Cabe resaltar la pertinencia y relevancia de los temas de los proyectos, que por estar cofinanciados por instituciones nacionales y extranjeras, estrechan la vinculación entre dichas instituciones, sus académicos y estudiantes. Se pueden mencionar: *Proyectos hidroeléctricos y planificación regional* (CIESAS/CFE); *El territorio y sus construcciones. Miradas cruzadas México-Francia* (ECOS – Nord); *Factores socioculturales críticos en la gestión del agua en San Luis Potosí* (FOMIX); *Universo y configuración de las Comunidades Indígenas en San Luis Potosí* (Gobierno del Estado – COLSAN).

Programa Estudios Antropológicos

En el Programa de Estudios Antropológicos colaboran ocho investigadores, de los cuales siete cuentan con el grado de doctor y uno es maestro. Cinco de ellos pertenecen al Sistema Nacional de Investigadores en el nivel I, y uno es candidato. Cada investigador colabora al menos con un proyecto, desarrollando un total de 17 proyectos en el programa, algunos de ellos cofinanciados y estrechamente vinculados a otras instituciones bajo temáticas de interés común, como pueden ser: *Los minerales del Real y su Desierto Mágico. Un proyecto turístico autogestivo* (CONACYT, SECTUR

SLP, H. Ayuntamiento de Real de Catorce); *La constitución de territorios migratorios como espacios de articulación de migraciones nacionales e internacionales. Cuatro casos de estudio* (Conjuntamente con UNAM, UAEM y Colegio Mexiquense. Financiado por CONACYT). En el periodo que se reporta se finalizaron tres proyectos y dos más superan el 50% de avance.

Los miembros del programa mantuvieron una estrecha vinculación con instituciones académicas, entidades del sector público, cabeceras municipales, y representantes de comunidades indígenas. Este mismo programa acoge y coordina la Maestría en Antropología.

Una revisión general de los temas de investigación de los investigadores y las propias tesis de sus estudiantes, nos permite reconocer la focalización de problemáticas sociales tanto rurales como urbanas en dos amplias regiones del estado: la Huasteca potosina con una fuerte presencia indígena y el Altiplano con su sequía y marginalidad; además de la presencia de la ciudad capital con sus procesos de industrialización y urbanización.

Los investigadores del programa han producido en 2008, ocho libros (publicado siete), once capítulos de libro (publicado siete), siete artículos (publicados seis); y han participado intensamente en la formación de recursos humanos y docencia, brindando asesoría y cursos.

Programa de Estudios Políticos e Internacionales.

En este programa participaron ocho investigadores, siete de ellos con el grado de doctor y un estudiante de doctorado. Cuatro de los investigadores son miembros del Sistema Nacional de Investigadores en el nivel I y uno es candidato.

Se desarrollan 12 proyectos de investigación que abarcan temas de la ciencia política, las relaciones internacionales, la administración pública, la seguridad nacional, y los procesos federales y locales. De estos proyectos se concluyó exitosamente uno. La mayoría de estos proyectos han permitido generar una estrecha vinculación institucional a través de la colaboración académica y económica; por mencionar un ejemplo: *Evaluación de desempeño del programa de atención a personas con discapacidad del sistema nacional DIF* (DIF Nacional).

Por otra parte se publicaron dos libros, dos capítulos del libro y un artículo.

El programa de Estudios Políticos e Internacionales tiene también a su cargo dos programas docentes, la Licenciatura en Relaciones Internacionales y la Maestría en Asuntos Políticos y Políticas Públicas. Los temas de tesis de los estudiantes tanto de la licenciatura, como de la maestría están estrechamente relacionados con las líneas de investigación que se desarrollan en el programa. Durante 2008, seis alumnos atendidos por los investigadores del programa, concluyeron su tesis. A través de asesorías y cursos se atendieron 51 alumnos entre Licenciatura, Maestría y Doctorado.

Programa Historia

A lo largo del año 2008 colaboraron 14 investigadores en este Programa, tres de ellos con licencia por cargo administrativo. Ocho cuentan con el grado de doctor, dos son doctorantes; cuatro cursan actualmente su doctorado. Siete investigadores son miembros del Sistema Nacional de Investigadores, cinco en nivel I y dos en nivel II. Durante el periodo se desarrollaron 24 proyectos de investigación con temáticas como la migración, las finanzas, los problemas agrarios, las vías de comunicación, la educación, el territorio y los movimientos sociales, todos ellos temas que ponen de manifiesto su gran relevancia contemporánea. Algunos proyectos se desarrollan en coordinación con otras instituciones y con la participación de investigadores nacionales y extranjeros, así como de estudiantes tanto de la institución como externos, por ejemplo *Archivo Histórico de Salinas del Peñón Blanco* (Ayuntamiento de Salinas – Secretaría de Cultura de S.L.P. – ADABI de México, A.C. - COLSAN), *La repatriación de mexicanos de Estados Unidos durante la gran depresión 1929-1934* (COLSAN, Universidad de San Diego, red México-Estados Unidos); *San Luis Potosí. La edificación de una unidad territorial: Invención y Realidad. Siglos XVI – XIX.* (COLSAN/CONACYT); *San Luis Potosí en el proyecto ferroviario porfirista* (COLSAN).

Los investigadores del programa entregaron 5 libros (publicados 2), 6 capítulos (publicados 3), 5 artículos (publicados 4), 40 ponencias y participaron en 15 eventos de difusión y extensión. Atendieron a 33 alumnos e impartieron 20 cursos.

La Maestría en Historia forma parte del Programa Nacional de Posgrado de Calidad, lo que representa un reto constante para la planta académica.

Programa de Estudios Literarios.

Cuenta con tres investigadores, dos de ellos con nivel de doctorado y en el nivel I del SNI. Se desarrollaron tres proyectos institucionales: *Prensa y literatura en la región (1850-1959)*, *Literatura tradicional y popular del noreste de México* y *La Poesía Mexicana 1930-1980*. Todos con financiamiento interno.

El programa de Estudios Literarios ha desarrollado un Programa para abrir la Maestría en Literatura Hispanoamericana.

Docencia, Extensión y Vinculación

La formación de recursos humanos especializados es un objetivo prioritario en El Colegio. La estrategia pedagógica se sustenta en una estrecha vinculación entre docencia e investigación. El proceso de formación considera la participación y la contribución de los estudiantes en el estudio de los temas y los problemas que atienden los proyectos dirigidos por los profesores-investigadores.

El Colegio de San Luis impartió cuatro programas docentes con reconocimiento oficial de estudios. Tres programas de posgrado —maestría— organizados en promociones generacionales, con ingreso cada dos años. Y un programa de educación superior —licenciatura—, con ingreso cada tres años.

La Dirección de Docencia, Extensión y Vinculación durante el periodo 2008 atendió en forma satisfactoria las funciones inherentes y operó las actividades planeadas por la Secretaría Académica en esta área. Las de mayor relevancia emprendidas en esta Dirección durante el periodo citado se refieren a las siguientes:

Programas docentes

En el 2008, se realizó la convocatoria a los tres programas de posgrado que ofrece la institución, mismas que tuvieron una demanda de 100 aspirantes. La promoción para aspirantes extranjeros de la Maestría en Historia y Maestría en Antropología se operó en el marco del Convenio Bilateral suscrito con la Secretaría de Relaciones Exteriores.

A 12 años de la fundación del COLSAN, la matrícula acumulada de sus programas docentes se ha distribuido de manera equitativa, formándose a la fecha 256 recursos humanos.

Idiomas

Se dio inicio a la vinculación con la "Alianza Francesa", quien a través de profesores certificados imparte cursos del idioma francés a partir del 2º trimestre 2008 a los grupos de la Licenciatura 3ª y 4ª promoción. Particularmente para el caso de la LRI 4ª, se tiene previsto que los estudiantes tomen 5 trimestres más de cursos de francés, con el objetivo de que para 2010 puedan tomar clases totalmente en ese idioma.

Verano de la Ciencia de la Región Centro

Participan en este programa un total de 26 instituciones de educación superior y centros públicos de investigación de los estados de Aguascalientes, Coahuila, Durango, Guanajuato, Querétaro, San Luis Potosí y Zacatecas. En esta 10ª edición participaron 11 académicos del COLSAN, quienes se registraron en el catálogo de investigadores anfitriones, dos de los cuales recibieron cuatro estudiantes provenientes de la Universidad Autónoma Agraria Antonio Narro, el Instituto Tecnológico de Monterrey-Unidad Saltillo y la UASLP.

Como miembro del Comité Organizados, en esta 10ª edición del Programa del Verano, al COLSAN le correspondió la responsabilidad de Integrar el Catálogo de Investigadores, coordinando las 36 instituciones para lograr una base de datos con 332 proyecto, hospedada y operada desde la web institucional. La elaboración de este directorio fue objeto de reconocimiento para el COLSAN el pasado 8 de mayo en la reunión de trabajo realizada en la ciudad de Aguascalientes.

Con esta cobertura alcanzada y desde la Presidencia del Comité Organizador a cargo de la Universidad Autónoma de Coahuila.

Estudiantes becarios

Se dio seguimiento hasta su conclusión a las 13 solicitudes formalizadas en 2007 respecto de la Convocatoria 03/07 Beca para vincular prestadores de Servicio Social, Prácticas y Residencia Profesional, de las cuales 7 correspondieron a estudiantes externos y 6 a estudiantes internos de LRI.

Se publicó la Convocatoria de Servicio Social 2008 para vincular prestadores de Servicio Social adscritos a un proyecto de investigación bajo la responsabilidad de un profesor-investigador del COLSAN, la cual integró un catálogo de 24

proyectos con una participación de 19 investigadores. Con este mismo propósito se publicó adendum a esta convocatoria para vincular prestadores a las áreas de apoyo y administrativas del COLSAN, integrando un catálogo de 7 proyectos con una participación de 6 responsables de área. Se formalizaron 19 vinculaciones de estudiantes, principalmente de la UASLP, tanto de facultades locales como de sus unidades en la zona huasteca.

Se publicó Convocatoria de Movilidad 2008, a la cual se recibieron 23 solicitudes de participación, de las cuales 16 fueron resueltas favorablemente por los Comités de Docencia y Becas.

Se publicó la Convocatoria Apoyo a Tesistas para la Obtención de grado, a la cual respondieron 19 solicitantes de los programas de Historia y Antropología, resolviéndose favorablemente 9 solicitudes.

Se publicó Convocatoria a los profesores-investigadores para contar con el apoyo de becarios para el desarrollo de actividades y proyectos académicos durante un mes, en el marco de la cual se formalizó la vinculación de 29 estudiantes.

Se promovió la participación de los estudiantes de Licenciatura a la Convocatoria Becas SEP-Educación Superior, en la cual ingresaron 12 solicitudes.

Vinculación

Como parte de las tareas de vinculación del COLSAN, se participa junto con otras instituciones de educación superior y gubernamentales a nivel local y estatal, en distintas organizaciones y grupos de trabajo como son el Polo Académico, respecto del cual para el presente año y dado el Plan de Trabajo presentado por la actual mesa directiva, se participa en los Comités responsables de las siguientes temáticas: Establecer un Sistema de Evaluación de la Educación Superior en el Estado, Ampliar los alcances del Polo Académico y Consolidar la imagen de la educación superior en el Estado. Así mismo, se atendió invitación de la Secretaría del Trabajo y Previsión Social para participar en las reuniones de Diálogo con los Sectores Productivos, lo que permitirá ubicar el quehacer institucional en estrecha vinculación con el sector empresarial y gubernamental.

A fin de socializar información académica respecto de convocatorias, apoyos académicos, premios y becas, se diseñó un Boletín que se remite mensualmente a los investigadores, alumnos y egresados de la institución, a fin de que conozcan y participen en aquella que

conozcan y participen en aquella que resulte de su mayor interés o afinidad respecto de su especialización y/o formación.

Semana Nacional de Ciencia y Tecnología

En el marco de la 15ª Semana Nacional de Ciencia y Tecnología sede San Luis Potosí, el COLSAN desarrolló 6 actividades relativas a: recorrido cultural al cementerio del Saucito, pláticas "Conocimiento antropológico en SLP", "Ciudades y complejidad" y "Estudio de la Ciencia Política y las organizaciones para el Medio Ambiente", así como la presentación de libro "Un mundo sin agua" y el Taller "Relaciones de género y equidad con base en el libro.- hemos cambiado: educación, conquistas y deseos de las niñas en el siglo XIX", bajo la titularidad de 6 profesores-investigadores del COLSAN.

Políticas y Lineamientos

El Comité de docencia sesionó en 12 reuniones periódicas para resolver asuntos vinculados con los programas docentes, las convocatorias de becas, promover procedimientos estructurados para la prestación del Servicio Social, así como la elaboración de los Lineamientos para la prestación del mismo.

Se aprobó por Consejo Académico el Reglamento de Estudios Superiores y se recibió por parte del jurídico de CONACYT el Reglamento de Becas, mismo que se remitirá para aprobación por parte de la Junta Directiva del COLSAN.

Se respondió a la convocatoria de la Secretaría General para elaborar el Manual de Procedimientos e implementación del Sistema de Gestión de la Calidad, mediante la revisión, análisis y documentación de los procesos que se desarrollan en esta Dirección.

Otras tareas en el 2008

Se apoyaron los procesos de elaboración de los documentos de autoevaluación y plan de mejoras requeridos para que los posgrados PNPC del COLSAN pudieran mantener su reconocimiento como Programas de Calidad.

Maestría en Historia

Los alumnos de la 5ª generación de la Maestría egresaron en el mes de julio. La 6ª generación ingresó en el mes de Septiembre.

Maestría en Asuntos Políticos y Políticas Públicas

La Maestría en Asuntos Políticos y Políticas Públicas, inició cursos durante el segundo trimestre de 2008. Esta generación inició con 15 alumnos.

Maestría en Antropología Social

La 3ª generación de la Maestría en Antropología social terminó sus cursos. Se realizó el proceso de selección para la 4ª generación y se titularon 3 estudiantes.

Licenciatura en Relaciones Internacionales

Durante el periodo que se informa, los estudiantes de la tercera generación de la LRI terminaron los cursos del programa docente.

La cuarta generación cursó del 2º al 4º trimestre. Se titularon dos estudiantes de generaciones anteriores.

Se continúa con la elaboración de un programa de doctorado en Ciencias Sociales que fomente una mejor interrelación entre los diversos programas académicos de la institución, facilitando el diseño de flexibilidades curriculares que aprovechen mejor el valor de nuestros propios recursos y nos permitan responder mejor a la demanda regional para este doctorado.

Personal de la Institución 2008

Personal Científico y Tecnológico	
Investigadores	38
Técnicos	9
Subtotal	47
Administrativo y de Apoyo	
SPS, MM	11
Subtotal	40
Total	87

Nivel Académico Investigadores

Doctorado	26
Maestría	9
Licenciatura	3
Total	38

Sistema Nacional de Investigadores

Investigadores en el SNI	2008
Candidatos	3
Nivel I	16
Nivel II	3
Nivel III	-
Eméritos	-
Total	22

Formación de Recursos Humanos

2008	
ALUMNOS ATENDIDOS:	
Licenciatura	35
Maestría	74
Doctorado	10
Diplomados	-
Especialidad	-
Otros	-
Total de alumnos de atendidos	119
ALUMNOS DE POSGRADO ATENDIDOS	
Licenciatura	35
Maestría	74
Doctorado	10
Total de Alumnos de Posgrado atendidos	119
ALUMNOS GRADUADOS (Programas del Centro)	
Licenciatura	2
Diplomados	-
Maestría	12
Doctorado	-
ALUMNOS GRADUADOS (Programas Externos)	
Licenciatura	2
Maestría	3
Doctorado	3

Tesis Presentadas para obtención de Título

2008	2008	
	Propios	Externos
Tesis de Licenciatura presentadas para obtención de Título	2	-
Tesis de Maestría presentadas para obtención de Grado	11	-
Tesis de Doctorado presentadas para obtención de Grado	-	-

Programas Docentes

Alumnos Inscritos	85
Eficiencia Terminal	59%
Asesorías	15
Cursos impartidos	56
Horas clase impartidas	2774
Profesores internos	30
Profesores externos	19

Capital Humano y Material

Personal de la Institución

El personal al servicio de El Colegio de San Luis sumó 87 personas al 31 de diciembre de 2008; 47 corresponden al personal científico y tecnológico, con 38 investigadores y 9 técnicos. Al personal administrativo y de apoyo corresponde 29, a los que se suman 11 servidores públicos de mando.

La consolidación del núcleo académico del COLSAN crece gradualmente. Cerramos 2008 con un 68% de los profesores investigadores con grado doctoral y un 55% de profesores de la planta académica en el Sistema Nacional de Investigadores.

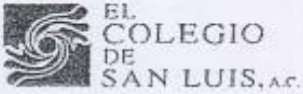

ESTRUCTURA AUTORIZADA 2008

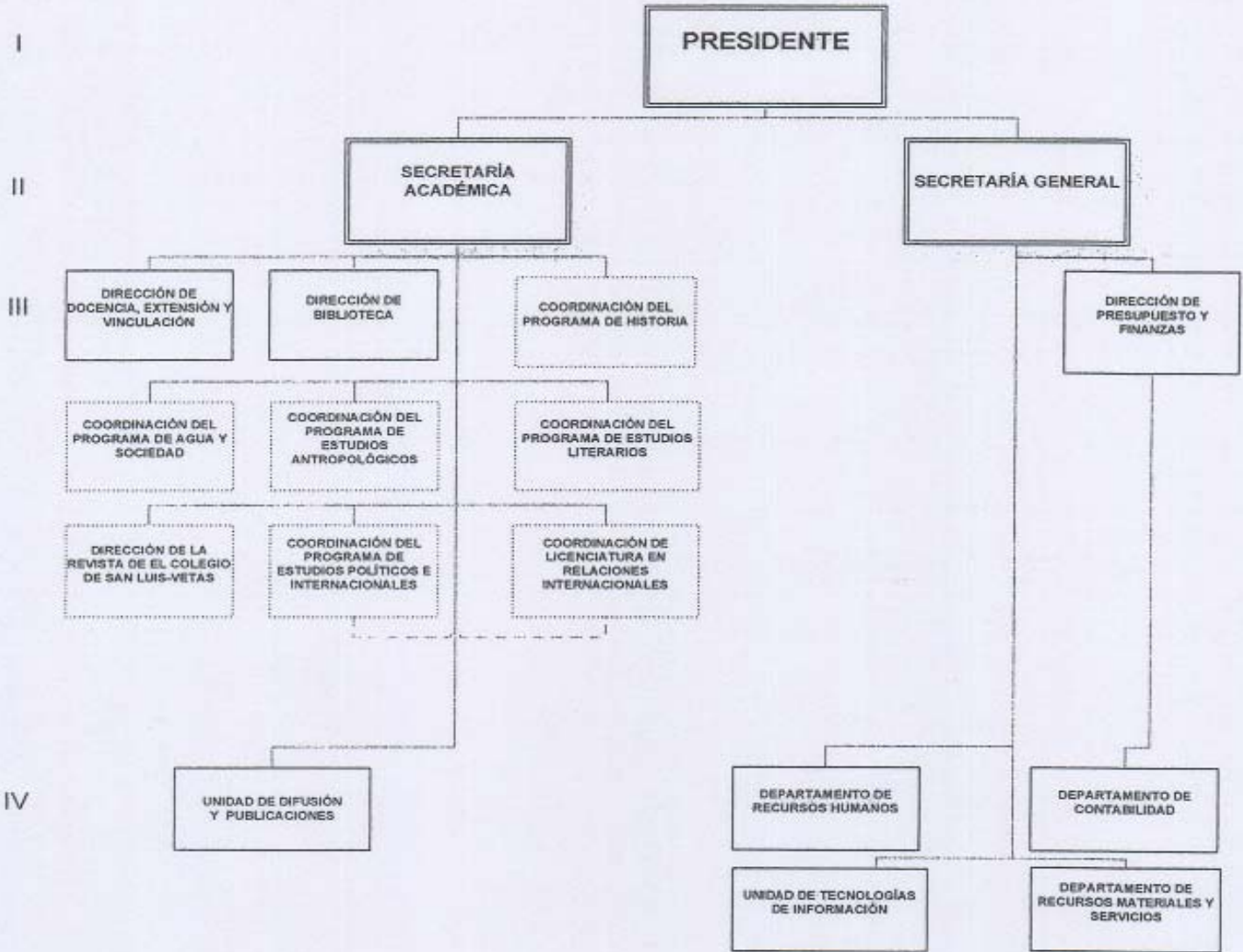

CONSEJO NACIONAL DE CIENCIA Y TECNOLOGÍA
 EL COLEGIO DE SAN LUIS, A.C.
 ESTRUCTURA BASICA
 VIGENCIA: 1° DE ENERO DE 2008

91K-38152



 SERVIDOR PÚBLICO DE MANDO
 PERSONAL ACADÉMICO CON CARGA ADMINISTRATIVA

AUTORIZA Y REGISTRA

M. Isabel Monroy

LA PRESIDENTA
 DRA. MARIA ISABEL MONROY CASTILLO



DIRECCIÓN GENERAL
 DE PLANEACIÓN
 ORGANIZACIÓN Y
 COMPENSACIONES
 DE LA APF

INFRAESTRUCTURA MATERIAL

I. Cubículos para investigadores

- 40 individuales, equipados con computadora y conexiones de red de cómputo y telefónica, escritorio, mesa, archivero, libreros y sillas.

II. Laboratorios de investigación

- 6 en forma de cubículos en apoyo a la investigación.

III. Salas de Seminarios (3 espacios de 42 mts²)

- Capacidad para 30 sillas en forma de auditorio y 20 en forma de mesa para sesiones (Herradura)
- Pantalla para proyecciones
- Proyector de datos y video
- Pintarrón de 1.80 x 1.20 mts
- Equipo de sonido móvil con 3 micrófonos inalámbricos así como grabación y reproducción de cassette (Opcional)
- Reproductor de DVD (Opcional)
- Reproductor de VHS (Opcional)
- Computadora portátil (Opcional)

IV. Aulas (2 espacios de 42 mts²)

- Capacidad de 26 personas en Pupitre
- Pantalla para proyecciones
- Proyector de datos y video
- Pintarrón de 1.80 x 1.20 mts.
- Reproductor de DVD (Opcional)
- Reproductor de VHS (Opcional)
- Computadora portátil (Opcional)

V. Sala de Videoconferencia de 42 mts²

- Capacidad de 10 personas
- Pantalla de Plasma de 50"
- Pantalla para proyecciones
- Proyector de datos y video
- Sistema de Videoconferencia con enlace digital
- Sistema de Iluminación para optimización de video
- Acondicionamiento acústico

VI. Biblioteca de 1,232.74 mts²

- Con 48,961 volúmenes para consulta
- Acceso a servicios de consulta en línea
- 21 equipos de computo
- Acceso a diarios locales y nacionales
- Servicios de impresión
- 4 cubículos para trabajo en equipo, uno equipado con Televisión de 21", Reproductor de DVD, Reproductor de VHS, y lector de microfilm
- Área abierta para trabajo en equipo
- Área para lectura informal
- Módulos para lectura individual

VII. Auditorio 1,361 mts²

- Capacidad para 240 personas en butacas con paleta retráctil para toma de apuntes
- Estrado
- Pantalla eléctrica para proyecciones de 6.00 x 4.00 mts.
- Proyector de datos y video
- Sonido con 4 micrófonos inalámbricos
- Reproductor de VHS y DVD
- Reproductor y grabador de Casete
- Pintarron desmontable de 1.50 x 0.90 mts.
- Computadora portátil (Opcional)

VIII. Sala Miguel Caldera (Usos Múltiples 150 mts²)

- Capacidad para 80 sillas en forma de auditorio y 40 en forma de mesa para sesiones (Herradura)
- Tarimas para formar estrado
- Mesas para estrado y formación de sesiones
- Pantalla móvil para proyecciones
- Proyector de datos y video
- Sonido con 5 micrófonos inalámbricos
- Reproductor de VHS
- Reproductor de DVD
- Reproductor y grabador de Casete
- Pintarrón desmontable de 1.50 x 0.90 mts.
- Computadora portátil (Opcional)

Durante el 2008 se cumplieron las metas planteadas por la Dirección de Biblioteca entre las que se destacan las siguientes:

- Gestionar ante la Red de Consulta INEGI, la capacitación en el uso de sus productos.

En el mes de marzo, impartieron un curso sobre el uso de IRIS (producto de INEGI)

En noviembre se contó con la instrucción al uso del IRIS versión 4.2 por parte del personal especializado del INEGI para los alumnos de la Maestría en Asuntos Políticos y Políticas Públicas.

- Renovar e incrementar de acuerdo a las necesidades institucionales los convenios de Préstamo Interbibliotecario

Se renovaron los existentes y en este periodo se estableció uno con el IPICYT.

- Concretar el portal de Ciencia y Tecnología con el grupo CARI

Se cuenta ya con un buscador federado para acceder a los títulos de publicaciones que se incluyen en las bases de datos en texto completo a las que suscriben las bibliotecas de los Centros Públicos de Investigación.

- Iniciar el Proyecto de Investigación de la Biblioteca con el apoyo y asesoría de un Investigador

Se inició el planteamiento del Proyecto con un seminario de Estudios Organizacionales con el apoyo y coordinación del Dr. Julio César Contreras, Coordinador del Programa de Estudios Políticos e Internacionales 2008, dicho seminario sesiona internamente los miércoles a partir del mes de mayo y participan cuatro personas de biblioteca.

A partir del mes de abril, se tiene participación en un seminario interdisciplinario a nivel nacional sobre estudios organizacionales en bibliotecas en donde además de El COLSAN, se encuentran investigadores de El COLMEX, CUIB, UNAM y la UAM-Azcapotzalco.

En el mes de octubre El Colegio fue sede de la reunión de este grupo de investigación con participación de algunos miembros y transmisión vía videoconferencia.

IX. Almacén de Publicaciones y Bodega

- En 2007 se construyeron 534 m² en tres áreas, almacén de publicaciones, archivo de baja circulación y bodega de mobiliario en desuso. Desaloja áreas no aptas para estos materiales.

Además de lo anterior se cuenta con los siguientes servicios

X. Fotocopiado

- Servicio de fotocopiado con ampliación y reducción, engargolado y enmicado para estudiantes en un horario de 9:00 a 17:00 horas.

XI. Cafetería

- Servicio de cafetería con un horario de 8:00 a 16:00 horas

BIBLIOTECA "RAFAEL MONTEJANO Y AGUIÑAGA"

La Biblioteca "Rafael Montejano y Aguiñaga" tiene un enfoque especializado en ciencias sociales y humanidades. Ofrece servicios de préstamo interno, externo, interbibliotecario, así como de información y comunicación.

- Difusión

Continuamos con la elaboración y distribución de los boletines biblio y hemerográficos, recursos de información en Internet y exposiciones, así como al elaboración de folletos informativos, en los que se dará prioridad para su presentación en formato electrónico.

- Organización

Se logró un mayor número de volúmenes organizados, respecto al 85%.

Además se propone continuar el mantenimiento a la colección, revisar y sustituir las etiquetas de clasificación en los materiales, revisar y corregir la información en el sistema alephino y reacomodar los materiales para dar espacio al crecimiento.

En el mes de agosto se realizó un proyecto especial para dejar el sistema de automatización SIABUC, para lo cual fue necesaria la conversación a formato MARC de todos los registros. El reporte completo se entregó a su conclusión el último día de octubre.

- Servicios

Los servicios bibliotecológicos se continúan con una presencia más marcada y constante en el horario matutino y con un menor uso de los servicios de comunicación e información.

En promedio se dieron 4871 servicios mensuales al número de usuarios registrados cada mes.

Nuevo Servicio: Servicios de Consulta e Información Especializada

El objetivo es ofrecer al usuario información dirigida al tema de su interés y proporcionar herramientas de consulta que apoyen al uso óptimo de los recursos con los que se cuenta.

Planteamiento de implementación del servicio inicialmente dirigido a los programas de Historia, Agua y Sociedad y Estudios Políticos e Institucionales, y posteriormente Literatura y Estudios Antropológicos.

De este nuevo servicio se realizó una presentación al personal de biblioteca en el mes de enero, posteriormente se le dio seguimiento a lo planteado cuyo proceso inicial fue la aplicación de una encuesta a los usuarios para identificar de manera general los requerimientos de cada uno, agrupando de acuerdo a las necesidades de información. Los resultados han sido los siguientes de acuerdo a las metas propuestas.

SISTEMA DE CÓMPUTO

Equipo científico y de investigación

La tecnología y los sistemas de cómputo e información han merecido una constante actualización.

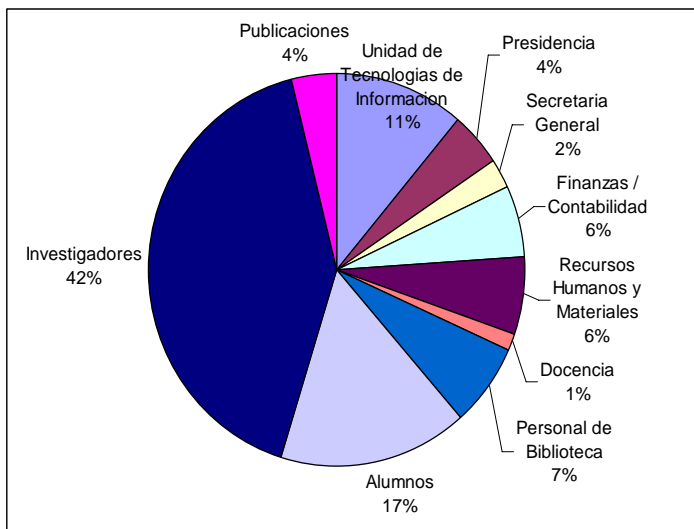

Estaciones de trabajo

Equipo de cómputo y comunicaciones 2008	
Equipo	Cantidad
Computadoras	148
Lap-Top	41
Servidores	10
Impresoras	48
Equipo contra amenazas	1
Equipo de enlace y red	6 antenas wireless, 15 switch, 2 router y 4 fibras ópticas
Cuentas de Red	480
Cuentas de Correo	250
Software de Propósito General	14
Software de Propósito Específico	8
Software de Computo Académico	5
Conmutador	1
Extensiones	109
Fax	6 / 2
Correos de voz	62

Distribución del equipo

En el área de comunicaciones, El Colegio cuenta con enlaces directos E1, y a través de la Red de CPI participa en la red de voz, datos e imagen que brinda el acceso a Internet, voz por IP y videoconferencia.

PRODUCTIVIDAD CIENTÍFICO-TECNOLÓGICA

Los resultados en el avance de los proyectos de investigación son satisfactorios. No obstante, es necesario profundizar en el desarrollo de proyectos que articulen a los investigadores de diferentes programas, y que permitan así también una mayor flexibilidad en los currículos de formación docente que la institución imparte. En este sentido, son significativos algunos seminarios que se realizaron desde distintos programas en coordinación con otras instituciones: "San Luis Potosí: La edificación de una unidad territorial. Invención y realidad (Del siglo XVI a mediados del siglo XIX)", "Cambio institucional y fiscalidad en el Mundo Hispánico, siglos XVII-XIX", y "Ecoturismo en Zonas Indígenas".

LOGROS DE INVESTIGADORES Y ESTUDIANTES.

El reconocimiento público a los miembros de la comunidad, a sus investigaciones y a sus egresados permite valorar tanto las tareas académicas que se realizan en El Colegio de San Luis como la continuidad de la carrera científica de sus estudiantes.

Horacia Fajardo Santana

- Ingreso al SNI

Neyra Patricia Alvarado Solís

- Premio nacional de jóvenes investigadores.
- 5º premio a la investigación científica y tecnológica Antonio Villaseñor y Sánchez
- Premios de Ciencias y Artes de conaculta

Pedro Reygadas Robles Gil

- Premio Anual Wigberto Jiménez Moreno

Antonio Aguilera Ontiveros

- Ingreso al SNI I

María Cecilia Costero Garbarino

- Participante seleccionado: Top Level Seminar on Security and Conflict
- 5º Premio José Antonio de Villaseñor y Sánchez

Adriana Corral Bustos

- Beca para la realización de estancia de investigación en Francia, otorgada por la Universidad de Paris VII, Denis-Diderot

Graciela Bernal Ruiz

- Beca otorgada mediante un proceso de selección de proyectos de investigación, otorgada por el Instituto Nacional de Estudios Históricos de las Revoluciones de México.

Las distinciones a los miembros de la comunidad y a sus resultados, son un elemento que permite valorar la pertinencia de los temas y problemas que estudian los investigadores de El Colegio y el impacto de sus resultados.

Los proyectos de investigación desarrollados durante 2008 fueron los siguientes:

Programa Agua y Sociedad

Ávila Méndez, Agustín.

- Universo y Configuración de las Comunidades Indígenas en San Luis Potosí.

Peña de Paz, Francisco.

- Factores socioculturales críticos en la gestión del agua en el estado de San Luis Potosí.
- El territorio y sus construcciones. Miradas cruzadas México - Francia
- Microcuencas
- Territorios, políticas y culturas del agua.
- Agua y sociedad en ámbitos urbanos y rurales.

Santacruz de León, Germán.

- Estudio hidrológico y socioambiental de la cuenca cerrada del Valle de San Luis Potosí.

Torre Medina Mora, Lydia

- Proyectos hidroeléctricos y planificación regional.
- Abasto de agua a las ciudades.

Programa de Estudios Antropológicos

Alvarado Solís, Neyra Patricia.

- Las peregrinaciones del desierto. Un estudio comparativo.
- Sistemas rituales indígenas del Norte de México: Real de Catorce espejo de la multiculturalidad
- "Los minerales del Real y su Desierto Mágico, Un proyecto turístico autogestivo".

- El Desierto y sus reales de Minas, Imaginarios y Representaciones. Los pobladores de Catorce y Guadalupe, de cara al turismo.

Camacho Altamirano, Hortensia.

- Agua pública o agua privada, ¿nueva alternativa para la ciudad de San Luis Potosí?

Humberto Gutierrez del Ángel

- El arte del Padre sol en las culturas del desierto: centros ceremoniales, flujos corpóreos y ritualidad.

Chávez Guzmán, Mauricio Genet.

- Ambientalización: ¿Una propuesta utópica para San Luis Potosí?
- Ecoturismo y calidad de vida

Fajardo Santana, Horacia.

- Cuerpo, cuidado y disciplina desde las perspectivas de los pacientes.
- Interacciones en atención a la salud y calidad de vida en un contexto intercultural.

Maisterrena Zubirán, Javier.

- Poder, integración y futuro en grupos étnicos y en grupos de frontera.
- La construcción de territorios migratorios como espacios de articulación de migraciones nacionales e internacionales: cuatro casos de estudio.
- Lazos de intercambio, trabajo y subsistencia entre mineros y campesinos. La cadena agroalimentaria entre el campo y ciudades mineras del Altiplano Potosino.

Mora Ledesma, Isabel.

- Trabajo y cultura en el desierto. Trashumancia, Migración y Desertificación.
- La ganadería trashumante en el desierto chihuahuense. El sistema de reproducción de los cabreros en el altiplano potosino: territorio, ecología y diversificación.

Reygadas Robles Gil, Pedro

- Mapas de la Historia mundial de las filosofías.

Programa de Estudios Políticos e Internacionales

Aguilera Ontiveros, Antonio.

- Desarrollo de modelos de gestión urbana basados en sistemas multiagente.
- Modelado de Políticas Públicas I: Fenómenos de Auto-organización y gobierno local en ciudades.

Borjas García, Hugo Alejandro

- Relación gobierno – partido en San Luis Potosí: 1997-2009

Calvillo Unna, Tomás J.

- Construcción del Estado-Nación desde las regiones

Contreras Manrique, Julio César.

- Organizaciones legislativas locales. El caso del Congreso Estatal de San Luis Potosí.
- Congresos locales y políticas públicas. Una perspectiva organizacional: El caso del Congreso estatal de SLP.

Costero Garbarino, Ma. Cecilia.

- Internacionalización económica y desarrollo local en México: el caso del estudio de Metalclad Corporation en San Luis Potosí.
- El proceso de descentralización de la política ambiental en México, vista a través del manejo de los residuos industriales peligrosos. Estudio de caso en el Estado de San Luis Potosí.

Rubio Ortiz, Patricio

- La ciudadanía en la alternancia en México 2000-2006. asimetría y fragilidad de los derechos en una sociedad en cambio.

Serrano Caballero, Enriqueta.

- Cooperación de la Unión Europea con Asia.

Santos Zavala, José.

- Gestión financiera en gobiernos locales.
- Evaluación de desempeño del programa de atención a personas con discapacidad del sistema nacional DIF.

Programa de Historia

Alanis Enciso, Fernando Saúl.

- La repatriación de mexicanos de Estados Unidos durante la Gran Depresión 1929-1934.

Bernal Ruiz, Graciela

- Grupos políticos y redes sociales en San Luis Potosí. De la Intendencia al Estado Federal.

Cañedo Gamboa, Sergio Alejandro.

- Comercio, rutas y fiscalidad: la economía y la política en San Luis Potosí, 1820-1845.

Carregha Lamadrid, Luz.

- San Luis Potosí en el proyecto ferroviario porfirista.
- El partido de Río Verde, S.L.P., durante el siglo XIX.

Corral Bustos, Adriana

- La institucionalización del crédito durante la segunda mitad del siglo XIX en San Luis Potosí, México.

Durán Sandoval, Felipe

- Los pueblos de indios del Altiplano.

Gamez Rodríguez, Moisés.

- Historia Económica decimonónica en la Mesa Centro-Norte de México. Guanajuato, Aguascalientes, San Luis Potosí y Zacatecas.

Gutiérrez Rivas, Ana María.

- La Huasteca Potosina bajo el tamiz de sus visitantes, 1870-1900.
- Cambios y continuidades en las estructuras agrarias de San Luis Potosí, 1856-1936: agua y tierra.

López Pérez, Oresta.

- Formación de expertos para el diseño de proyectos de calidad educativa en San Luis Potosí.
- Diagnóstico de los procesos de formación intercultural de maestros indígenas-bilingües de SLP.
- Historia de los procesos de feminización del magisterio en México

Monroy Castillo, Ma. Isabel.

- San Luis Potosí. La edificación de una unidad territorial: invención y realidad. Siglos XVI-XIX.

Quezada Torres, Ma. Teresa.

- Higienización de la ciudad de San Luis Potosí en el siglo XIX.

Rangel Silva, José Alfredo.

- La tenencia de la tierra en San Luis Potosí. Un análisis sobre las transformaciones en la propiedad agraria. 1890-1940.
- Elites, tenencia de la tierra y conflictos. San Luis Potosí, siglos XVII-XX (1700-1940)

Rivera Villanueva, José Antonio.

- La Nueva Tlaxcala: la expansión tlaxcalteca en el norte de la Nueva España, 1590-1700.

Ruiz Guadalajara, Juan Carlos.

- La frontera septentrional del Gran Michoacán Novohispano.

Ruiz Medrano, Carlos Rubén

- Disidentes y heterodoxos en San Luis Potosí, 1650 - 1750.

Sánchez Montiel, Juan Carlos

- La formación de un nuevo orden.

Vázquez Salguero, David Eduardo

- Territorialización y desterritorialización en el centro - norte de México, siglos XVIII y XIX. Los pueblos salineros de San Luis Potosí y Zacatecas.
- Archivo Histórico de Salinas del Peñón Blanco.

Línea de Investigación Estudios Literarios

Betancourt Robles, Ignacio

- Prensa y literatura en la región (1850-1950).

Zavala Gómez del Campo, Mercedes

- Literatura tradicional y popular del noreste de México.

Productividad Científica.

El personal académico de la Institución tuvo la siguiente productividad científica y tecnológica durante 2006.

Artículos Publicados		
	Nacional	Internacional
Con Arbitraje	14	5
Sin Arbitraje	2	1
Capítulos en Libros Publicados		
	Nacional	Internacional
Con Arbitraje	14	2
Sin Arbitraje	-	-
Artículos de divulgación		13
Memorias "in extenso"		3
Libros Publicados		15
Resúmenes en Memorias de Congreso		-
Patentes		-
Presentaciones en Congresos Nacionales		89
Presentaciones en Congresos Internacionales		17
Conferencias por invitación		2
Informes Técnicos y Comunicados		-
Antologías		-
Reseñas		-

PRODUCTIVIDAD CIENTÍFICO - TECNOLÓGICA

Libros: 17 Investigadores: 13		Capítulos de libros: 25 Investigadores: 18		Artículos: 23 Investigadores: 13		Ponencias en eventos académicos: 106 Investigadores: 30	
Aceptados con arbitraje 3	Publicados con arbitraje 12	Aceptados con arbitraje 9	Publicados con arbitraje 16	Aceptados con arbitraje 1	Publicados con arbitraje 19	COLSAN 16	Otras Instituciones 90
	Publicados sin arbitraje 2		Publicados sin arbitraje		Publicados sin arbitraje 3		

Programa de Agua y Sociedad

Libros: 1 Investigadores: 1		Capítulos de libros: 2 Investigadores: 1		Artículos: 4 Investigadores: 3		Ponencias en eventos académicos: 18 Investigadores: 3	
Aceptados con arbitraje	Publicados con arbitraje 1	Aceptados con arbitraje	Publicados con arbitraje 2	Aceptados con arbitraje	Publicados con arbitraje 3	COLSAN	Otras Instituciones 18
	Publicados sin arbitraje		Publicados sin arbitraje		Publicados sin arbitraje 1		

Programa de Estudios Antropológicos

Libros: 8 Investigadores: 4		Capítulos de libros: 11 Investigadores: 7		Artículos: 7 Investigadores: 3		Ponencias en eventos académicos: 25 Investigadores: 7	
Aceptados con arbitraje 1	Publicados con arbitraje 6	Aceptados con arbitraje 4	Publicados con arbitraje 7	Aceptados con arbitraje 1	Publicados con arbitraje 5	COLSAN 6	Otras Instituciones 19
	Publicados sin arbitraje 1		Publicados sin arbitraje		Publicados sin arbitraje 1		

Programa de Estudios Políticos e Internacionales

Libros: 2 Investigadores: 2		Capítulos de libros: 2 Investigadores: 2		Artículos: 1 Investigadores: 1		Ponencias en eventos académicos: 17 Investigadores: 6	
Aceptados con arbitraje	Publicados con arbitraje 2	Aceptados con arbitraje 1	Publicados con arbitraje 1	Aceptados con arbitraje	Publicados con arbitraje 1	COLSAN 1	Otras Instituciones 16
	Publicados sin arbitraje		Publicados sin arbitraje		Publicados sin arbitraje		

Programa de Historia

Libros: 5 Investigadores: 5		Capítulos de libros: 6 Investigadores: 5		Artículos: 5 Investigadores: 5		Ponencias en eventos académicos: 40 Investigadores: 12	
Aceptados con arbitraje 2	Publicados con arbitraje 2	Aceptados con arbitraje 3	Publicados con arbitraje 3	Aceptados con arbitraje	Publicados con arbitraje 4	COLSAN 6	Otras Instituciones 34
	Publicados sin arbitraje 1		Publicados sin arbitraje		Publicados sin arbitraje 1		

Programa de Estudios Literarios

Libros: 1 Investigadores: 1		Capítulos de libros: 4 Investigadores: 3		Artículos: 6 Investigadores: 1		Ponencias en eventos académicos: 6 Investigadores: 2	
Aceptados con arbitraje	Publicados con arbitraje 1	Aceptados con arbitraje 1	Publicados con arbitraje 3	Aceptados con arbitraje	Publicados con arbitraje 6	COLSAN 3	Otras Instituciones 3
	Publicados sin arbitraje		Publicados sin arbitraje		Publicados sin arbitraje		

LIBROS
Publicados 2008

Programa de Agua y Sociedad

Nombre de investigador	Arbitraje	Título	Editorial
Francisco Javier Peña de Paz	Si	¿Un mundo sin agua?	Castillo-McMillan

Programa de Estudios Antropológicos

Nombre de investigador	Arbitraje	Título	Editorial
José Javier Maisterrena Zubirán	Si	Mentira de progreso y democracia en el campo. Procesos de agroindustrialización y poder en el municipio semiárido de Villa de Arista, S.L.P.	COLSAN
María Isabel Mora Ledesma	Si	Rezagando identidades. El referente laboral femenino en la ruta del tomate.	COLSAN
Neyra Patricia Alvarado Solís	Si	La cuesta del arrepentimiento	Conaculta – Fonca – Sria. Cultura – COLSAN – CONACYT
		El laberinto de la fe, peregrinaciones en el desierto mexicano	COLSAN – CONACYT
		Las columnas del santo niño	Conaculta – Fonca – Sria. Cultura – Casa de las imágenes – Yuca ediciones
		La cabalgata de castaños	Conaculta – Fonca – Sria. Cultura – Casa de las imágenes – Yuca ediciones – Universidad Autónoma de Coahuila

Programa de Estudios Políticos e Internacionales

Nombre de investigador	Arbitraje	Título	Editorial
Antonio Aguilera Ontiveros	Si	La influencia de las emociones en la toma de decisiones conjuntas	COLSAN
Enriqueta Serrano Caballero	Si	Presente, Pasado y Futuro de la Cooperación de la Unión Europea con México	COLSAN

Programa de Historia

Nombre de investigador	Arbitraje	Título	Editorial
Carlos Rubén Ruiz Medrano	Si	La máquina de muertes de San Luis Potosí y Guanajuato. Los levantamientos populares de 1766 y 1767	Editorial Ponciano Arriaga
José Antonio Rivera Villanueva	Si	Los otomíes de San Nicolás de Tierranueva Río de Jofre: 1680-1794	COLSAN – Archivo Histórico del Estado de S.L.P. – H. Ayuntamiento de Tierranueva, S.L.P. – Gobierno del Estado de S.L.P. – Consejo Nacional para la Cultura y las Artes
Sergio Alejandro Cañedo Gamboa	No	Ponciano Arriaga: La formación de un liberal, 1811-1847	Archivo Histórico del Estado de San Luis Potosí

Programa de Estudios Literarios

Nombre de investigador	Arbitraje	Título	Editorial
José Ignacio Betancourt Robles	Si	La visita. Juárez en San Luis	COLSAN

CAPÍTULOS DE LIBRO

Publicados 2008

Programa de Agua y Sociedad

Nombre de investigador	Arbitraje	Título del capítulo	Nombre del Libro	Editorial
Francisco Javier Peña de Paz	Si	Vocaciones y riesgos de un territorio en litigio. Actores, representaciones sociales y argumentos frente a Minera San Xavier	Internacionalización económica, historia y conflicto ambiental en la Minera. El caso de Minera San Xavier	COLSAN
		Una revisión crítica de los vínculos ambiente-sociedad en los estudios antropológicos	Enfoques metodológicos críticos e investigación en ciencias sociales	Plaza y Valdés

Programa de Estudios Antropológicos

Nombre de investigador	Arbitraje	Título del capítulo	Nombre del Libro	Editorial
Humberto Gutiérrez del Ángel	Si	Centros ceremoniales y calendarios solares: un sistema de transformaciones en tres comunidades huicholas	Las Vías del Noroeste II: Propuesta para una perspectiva sistemática e interdisciplinaria	Instituto de Investigaciones Antropológicas, UNAM
		Cosmovisión y Mitología en el Gran Nayar	Relatos ocultos en la niebla y el tiempo	Colección etnografía de los pueblos indígenas, INAH
José Javier Maisterrena Zubirán	Si	Desertización y migración con San Luis Potosí	Las ciudades, su historia y su proyección en la región. Tomo III	Centro Universitario de los Altos Universidad de Guadalajara – Universidad Intercultural de Chiapas – Instituto de Historia de Cuba – Universidad Autónoma de Chapingo

Programa de Estudios Políticos e Internacionales

Nombre de investigador	Arbitraje	Título del capítulo	Nombre del Libro	Editorial
Julio César Contreras Manrique	Si	The Role of emotions in Environmental Decision Making: A Formal Modeling Framework	Agent Based Modelling in Natural Resource Management Agent	Universidad de Valladolid-INSISOC/Spanish Ministerio de Educación y Ciencia

Programa de Historia

Nombre de investigador	Arbitraje	Título del capítulo	Nombre del Libro	Editorial
Juan Carlos Sánchez Montiel	Si	Efectos de la Ley Lerdo sobre los poblados de hacienda en el Altiplano Potosino.	...Agua y Tierra en México, siglos XIX y XX	COLMICH – COLSAN
Moises Gámez Rodríguez	Si	El espacio de la discordia. Riqueza mineral y expectativas empresariales en Cerro de San Pedro, siglos XIX y XX	Internacionalización económica, historia y conflicto ambiental en la minería. El caso de Minera San Xavier	COLSAN
Oresta López Pérez	Si	Pensar en la educación: miradas a la producción de conocimientos en el campo de la educación en San Luis Potosí a través de tesis, tesinas y ensayos.	Pensar la Educación desde San Luis Potosí: Catálogo de Tesis, tesinas y ensayos	COLSAN-SEER

Programa de Estudios Literarios

Nombre de investigador	Arbitraje	Título del capítulo	Nombre del Libro	Editorial
Juan Antonio Pascual	Si	Una revisión de la teoría de las generaciones	Ortega pensador	Universidad Autónoma de Querétaro
Mercedes Zavala Gómez del Campo	Si	Los ensayos de Juan Goytisolo (1967-1995): del margen a la resistencia	La literatura última de Juan Goytisolo	Rodopi

Artículos Publicados 2008

Programa de Agua y Sociedad

Nombre de investigador	Arbitraje	Título artículo	Nombre de publicación
Francisco Peña de Paz	No	Protección del acuífero y crecimiento urbano en San Luis Potosí	Boletín del Archivo Histórico del Agua
Germán Santacruz de León	Si	La producción platanera y la reorganización del territorio en el soconusco, Chiapas	Observatorio de la Economía Latinoamericana
Lydia Torre Medina-Mora	Si	La Constancia. Una presa para la ciudad de San Luis Potosí y cuatro iniciativas del siglo XIX	

Programa de Estudios Antropológicos

Nombre de investigador	Arbitraje	Título artículo	Nombre de publicación
María Isabel Mora Ledesma	Si	Territorio y Trashumancia	Revista de Cataluña
Mauricio Genet Guzmán Chávez	Si	Kenosis o la idea de Dios en mí en el ritual del Santo daimé	Revista de Ciencias Sociales Unisinos
		Lo más profundo es la piel: proxemia estilística y el proceso de individuación	Revista Mal-estar e Subjetividade
Pedro Reygadas Robles Gil	No	Migración y pobreza en el Altiplano Potosino: caricatura, discurso y realidad	Revista de Etnología de Catalunya
	Si	El alba del lenguaje	Espaciotiempo
		La batalla por San Luis: ¿El agua o el oro? La disputa argumentativa contra la Minera San Xavier	Estudios Demográficos y Urbanos

Programa de Estudios Políticos e Internacionales

Nombre de investigador	Arbitraje	Título artículo	Nombre de publicación
Antonio Aguilera Ontiveros	Si	Los sistemas complejos y los fenómenos sociales: temas, aproximaciones y retos	Espaciotiempo: Revista Latinoamericana de Ciencias Sociales y Humanidades

Programa de Historia

Nombre de investigador	Arbitraje	Título artículo	Nombre de publicación
David Eduardo Vázquez Salguero	Si	El patrimonio documental y su rescate: el Archivo Histórico de Salinas del Peñón Blanco	Revista del Seminario de Historia Mexicana
José Alfredo Rangel Silva	Si	El discurso de la frontera olvidada, el Valle del Maíz y las guerras contra los indios bárbaros	Cultura y representaciones sociales
María Isabel Monroy Castillo	Si	El Patrimonio Natural de San Luis Potosí	Seminario de Historia Mexicana
Moisés Gámez Rodríguez	No	Entre quimeras y la realidad. Generación del patrimonio de Real de Catorce	Revista del Seminario de Historia Mexicana
Oresta López Pérez	Si	Curriculum sexuado y poder: miradas a la educación liberal diferenciada para hombres y mujeres durante la segunda mitad del siglo XIX en México	Relaciones, estudios de Historia y Sociedad

Programa de Estudios Literarios

Nombre de investigador	Arbitraje	Título artículo	Nombre de publicación
Juan Antonio Pascual	Si	El tiempo en los brazos de Tomás Segovia	La Nueva Literatura Hispánica
		Identidad y literatura. La escritura autobiográfica de Juan Goytisolo	
		Tradición y rupturas: Jorge Hernández Campos y Manuel Calvillo	
		Antagonía o la mimesis traicionada	La experiencia literaria
		Sacralidad y fiesta en salir con vida	
		La prosa de Alberto Quintero Álvarez	

Ponencias en eventos académicos

Programa de Agua y Sociedad

Nombre investigador	Título ponencia	Nombre y tipo de evento	Institución sede	Fecha
Agustín Ávila Méndez	La experiencia del Estado de San Luis Potosí para la integración del Padrón de Comunidades Indígenas	Conferencia Décimo Tercera Reunión Ordinaria del Consejo Consultivo de la Comisión Nacional para el Desarrollo de los Pueblos Indígenas (CDI)	Unidad de Planeación de la Comisión Nacional para el Desarrollo de los Pueblos Indígenas (CDI)	03-04-08 / 03-04-08
	Ruta crítica e implicaciones de las reformas en materia indígena en el estado de San Luis Potosí	Conferencia 2º Foro Nacional de Legisladores "México en la Unificación de los Derechos Indígenas"	Comisión de Asuntos Indígenas del Senado de la República. LXI Legislatura	26-03-08 / 26-03-08
	Una reforma indígena al límite	Panel Una reforma indígena al límite	Congreso del Estado, LV Legislatura, Comisión Estatal de Derechos Humanos, CDI-Delegación Querétaro	30-05-08 / 30-05-08
	Procesos Autonómicos y Formas de Organización Comunitaria en la Huasteca	Conferencia Procesos Autónomos y Formas de Organización Comunitaria en la Huasteca	Universidad Veracruzana Intercultural (Sede Huasteca)	13-06-08 / 13-06-08
	Los Modelos de la Organización Social Indígena Propia en México	Curso-Taller Los modelos de la organización social indígena propia en México	Universidad Veracruzana Intercultural (Sede Huasteca)	14-06-08 / 14-06-08
	Líneas de Construcción de un Análisis de Comunidades	Jornada-Taller: Estudios etnológicos en la Huasteca	UASLP, CCSYH, CEMCA	28-02-08 / 29-02-08
	Identificación y registro de las comunidades indígenas	Ponencia Internacional Reunión Técnica sobre experiencias de monitoreo de derechos y desarrollo de sistemas de monitoreo de la protección de los derechos y la situación de desarrollo de los Pueblos Indígenas de América Latina y El Caribe	CIESAS	28-04-08 / 30-04-08
	Atlas de las Comunidades Indígenas de San Luis Potosí	Seminario de Antropología Política	Centro de Investigaciones Superiores en Antropología Social	14-02-08 / 14-02-08
Francisco Javier Peña de Paz	Saber y poder. La legitimidad del conocimiento en la montaña	Foro intercambio de saberes de la montaña de Guerrero	Programa de naciones unidas para el desarrollo-México y Universidad de Guerrero	19-06-08 / 20-06-08
	Importancia de la agricultura como parte del desarrollo sustentable del acuífero	Foro Regional Agrícola del acuífero de San Luis Potosí	COTAS-SLP	11-07-08 / 11-07-08
	Reflexiones sobre los albergues indígenas de San Luis Potosí	Seminario permanente e interinstitucional de la red de investigación educativa	COPOCYT, COLSAN	10-07-08 / 10-07-08
Germán Santacruz de León	La problemática socioambiental en la frontera México-Guatemala: el caso	Simposium El Sur desde el Sur	Universidad Juárez Autónoma de Tabasco, Universidad Intercultural de Chiapas,	27-05-08 / 30-05-08

	de la cuenca del río Suchiate		Gobierno del Estado de Tabasco	
	La experiencia del comité der Río Valles	Curso-Taller Agua, Agricultura y Sociedad en el México Actual (para estudiantes extranjeros)	Programa Agua y Sociedad, COLSAN	14-04-08 / 18-04-08
	Uso del agua y problemática ambiental en la cuenca del río Valles, Huasteca, México	IV Seminario Internacional sobre uso Integral del Agua	IMTA-UA Chapingo	06-08-08 / 08-08-08
	Aspectos a considerar en la calidad del agua para la agricultura	Primer Foro Regional Agrícola de San Luis Potosí	Comité Técnico de Aguas Subterráneas del Valle de San Luis Potosí	11-07-08 / 11-07-08
	Uso de suelo y erosión hídrica en la cuenca del río Cahoacán, Chiapas, México	Tercer Congreso Internacional sobre Agua y Desastres en la Frontera México-Guatemala-Belice	UJAT-RISAF	03-12-08 / 05-12-08
	Agricultura de exportación, desastres "naturales" y migración: El caso de Soconusco, Chiapas	Tercer Congreso Internacional sobre Agua y Desastres en la Frontera México-Guatemala-Belice	UJAT-RISAF	03-12-08 / 05-12-08
	Variación espacial y temporal de la disponibilidad hídrica en la cuenca del río Valles, Huasteca, México	XXXI Congreso Interamericano de Ingeniería Sanitaria y Ambiental	AIDIS	12-10-08 / 15-10-08

Programa de Estudios Antropológicos

Nombre investigador	Título ponencia	Nombre y tipo de evento	Institución sede	Fecha
Horacia Fajardo Santana	Conflictos y niveles de organización social entre los Wixaritari	Coloquio Pueblos Indígenas e Indigenismo en el Occidente de México. Migración, Interculturalidad y Equidad de Género	Conaculta, INAH, Museo Regional de Historia, CDI, CIESAS, Universidad de Guadalajara	23-04-08 / 25-04-08
	Los curanderos de San Luis Potosí	Curso-Taller Primera Jornada Taller: Estudios Etnológicos en la Huasteca	Universidad Autónoma de San Luis, CEMCA, Embajada de Francia	28-02-08 / 29-02-08
	Calidad de vida y población en la huasteca potosina	Seminario Permanente Ecoturismo en zonas Indígenas	COLSAN	24-01-08 / 25-01-08
Hortensia Camacho Altamirano	Actores sociales, modernización hidráulica y conflicto social en la hacienda de Gogorrón	Congreso Haciendas en la Nueva España y en el México Republicano, 1521-1940	CIESAS, IMORA, COLSAN, COLMICH	11-06-08 / 13-06-08
	Reflexiones sobre los cambios en la propiedad agraria, San Luis Potosí, 1890-1940	I Coloquio Nacional: Crisis, Ruptura y Transformación. Camino a los centenarios	Universidad Autónoma de Querétaro, Facultad de Filosofía	27-08-08 / 29-08-08
	Elite y grupos de poder en San Luis Potosí: Felipe Muriedas Fox y Muriedas Zaval, 1890-1940	Coloquio de Doctorandos 2008	Facultad de Filosofía y Letras, Instituto de Investigaciones Históricas UNAM	10-11-08 / 13-11-08
	Movilidad estudiantil	XVI Reunión General de la Red Mexicana de Instituciones Formadoras de Antropólogos RED MIFA	Universidad Autónoma de Chiapas, Facultad de Ciencias Sociales C-III y Universidad Intercultural de Chiapas	08-10-08 / 10-10-08
José Javier Maisterrena Zubirán	Inflexiones y potencialidades de cibercultura. En torno a la construcción de redes emergentes para transformaciones sistémicas de la realidad	Coloquio 8th International conference on sociocybernetics. Complex social systems, interdisciplinarity and world futures	Centro de Estudios Interdisciplinarios en Ciencias y Humanidades UNAM y Research Committee 51 on Sociocybernetics	23-06-08 / 27-06-08
	La trayectoria del primer posgrado de antropología en el noreste de México, La Maestría de Antropología Social de El Colegio de San Luis	XI Congreso Mexicano de Historia de la Ciencia y la Tecnología	La Sociedad Mexicana de Historia de la Ciencia y la Tecnología, A.C.	26-11-08 / 28-11-08
María Isabel Mora Ledesma	Comentarista Proyectos de Investigación	Coloquio de Estudiantes de la maestría en Antropología Social	COLSAN	24-11-08 / 25-11-08
	Comentarista de la mesa de Antropología Urbana	Segundo coloquio nacional de Estudiantes de Posgrado en Antropología Social	Universidad Iberoamericana, Ciudad de México	18-09-08 / 18-09-08
Mauricio Genet	Kenosis o la idea de dios	Coloquio Internacional	International Society for the	17-01-08 / 20-01-08

Guzmán Chávez	enmí en el ritual del santo daime	2ª Conferencia Internacional The Reenchantment of Nature Across disciplines: Critical Intersections of science, Ethics and Metaphysics	study or religion, nature and culture-UNAM. UASLP	
	Del turismo de masas al ecoturismo: apuntes para el caso mexicano	Seminario permanente Ecoturismo en Zonas Indígenas	COLSAN	24-01-08 / 25-01-08
	La Ecología Política en México: Génesis y Transformación	II Congreso Latinoamericano Antropología	Universidad de Costa Rica	25-07-08 / 31-07-08
	Viaje a Costa Rica: Ruta, imagen y marketing de un destino turístico	Seminario Permanente Ecoturismo en Zonas Indígenas	COLSAN	27-08-08 / 29-08-08
Neyra Patricia Alvarado Solís	La memoria y el saber, peregrinaciones del desierto mexicano	Congreso Belga de Americanistas	Sociedad de Americanistas de Bélgica	02-04-08 / 05-04-08
	La memoria y el saber, peregrinaciones del desierto mexicano	Rituals America Congreso Belga de Americanistas	Red Europea de estudios-amerindios-Sociedad Belga de Americanistas-Universidad Católica	02-04-08 / 05-04-08
Pedro Reygadas Robles Gil	La argumentación y la realidad no ordinaria	Conferencia Internacional: Lógica, argumentación y pensamiento crítico	Universidad Diego Portales	08-01-08 / 11-01-08
	Conflicto y representaciones sociales en torno a los cañones antigranizo en el Altiplano potosino	Seminario Interno del COLSAN sobre Culturas del Desierto	COLSAN	19-02-08 / 19-02-08
	El cuerpo: algunas nuevas perspectivas antropológicas	Coloquio II Jornada Antropológica	Universidad Autónoma de San Luis Potosí	17-09-08 / 17-09-08
	Enseñanza de la argumentación de las lógicas: intersección, diferencias y polémicas	Taller de didáctica de la lógica	UNAM	02-10-08 / 02-10-08
	La argumentación	Programa Maestría Doctorado en Estudios Sociales	UAM-I	21-10-08 / 21-10-08

Programa de Estudios Políticos e Internacionales

Nombre investigador	Título ponencia	Nombre y tipo de evento	Institución sede	Fecha
Antonio Aguilera Ontiveros	Un modelo COT para el estudio del conflicto emocional en la toma de decisiones	Congreso Internacional de Análisis Organizacional	Universidad Autónoma Metropolitana y Red Mexicana de Investigadores en Estudios Organizacionales	12-11-08 / 14-11-08
Enriqueta Serrano Caballero	Arbitraje Internacional	Conferencia	Universidad Champagnat	26-06-08 / 26-06-08
	El acuerdo de Cotonu y la negociación de los Acuerdos de Asociación Económica ACP-UE	XV Congreso Anual de la Asociación Mexicana de Estudios del Caribe AMEC	Asociación Mexicana del Caribe, Instituto Mora, Instituto de Historia de Veracruz	09-04-08 / 11-04-08
	Retos de la República Popular China en el siglo XXI	Panel Repercusiones de la Integración de China al Sistema Económico Mundial	Universidad del Centro de México, Plantel San Luis Potosí	21-11-08 / 21-11-08
	China ante la crisis financiera	Mesa - Debate Actividad Económica: Crisis y Reacciones	Universidad Autónoma de San Luis Potosí, Facultad de Economía	22-10-08 / 22-10-08
	Poder, ciudadanía y democracia regional	Congreso Potosino de Estudiantes de Ciencia Política y Administración Pública	Universidad del Centro de México	27-11-08 / 28-11-08
José Santos Zavala	Nueva gobernanza local en la gestión del municipio de San Luis Potosí	IV Congreso de la Asociación Latinoamericana de Ciencia Política	Universidad de Costa Rica	05-08-08 / 07-08-08
	Cambio estructural en las instituciones de Educación Superior	Ponencias nacionales Programa de actualización y capacitación docente de la Facultad de Ciencias Químicas de la Universidad de Guanajuato	Universidad de Guanajuato	15-06-08 / 18-03-08
	Nueva gobernabilidad en América Latina	XIII Congreso Internacional del Clad sobre Reforma del Estado y de la Administración Pública	Comisión Latinoamericana de Administración para el Desarrollo	04-11-08 / 07-11-08
	Conflicto y poder en la nueva gobernabilidad de la	VI Congreso Internacional en Análisis Organizacional	Universidad Autónoma de Nayarit	12-11-08 / 14-11-08

	acción pública local			
Julio Cesar Contreras Manrique	Construcción de un espacio de investigación interdisciplinario: "La perspectiva organizacional de las bibliotecas"	5º Coloquio Nacional de Cuerpos Académicos y Grupos de Investigación en Análisis Organizacional	UAM-A / REMINEO	12-06-08 / 13-06-08
	Problemática organizacional de México. Apuntes para discusión	Foro Problemática Organizacional y Administrativa de las organizaciones en México: aproximaciones y desafíos	UAM-A / U de Gto	11-12-08 / 11-12-08
	Un modelo COT para el estudio del conflicto emocional en la toma de decisiones conjuntas	VI Congreso Internacional de Análisis Organizacional	UAN, UAM, REMINEO	12-11-08 / 14-11-08
María Cecilia Costero Garbarino	Etnicidad y construcción nacional en África subsahariana	Seminario Historia, Educación y Diversidad Cultural en el Noreste de México	COLSAN	19-08-08 / 19-08-08
	El Tratado de Libre Comercio de América del Norte. Estudio de Caso de Metalclad Corporation en San Luis Potosí	Coloquio Internacional North American Research Linkages	Instituto de Investigaciones Económicas de la UNAM	05-03-08 / 06-03-08
	ASPAN: retos a la seguridad en América del Norte	XIII Congreso Canadá frente a los desafíos de la geopolítica multipolar emergente	Universidad del Calle de Atemajac	08-10-08 / 10-10-08
Patricio Rubio Ortiz	La reforma electoral en San Luis Potosí, o también, la consagración de los partidos en el ámbito local	XX Congreso Nacional de Estudios Electorales	Sociedad Mexicana de Estudios Electorales, IFE, IEM, TEPJF, CIDEM, UMSNH	12-11-08 / 14-11-08

Programa de Historia

Nombre investigador	Título ponencia	Nombre y tipo de evento	Institución sede	Fecha
Adriana Corral Bustos	San Luis Potosí en la Primera República Federal	Seminario Historia de las instituciones jurídicas	Senado de la República LX Legislatura	16-10-08 / 16-10-08
Ana María Graciela Gutierrez Rivas	El devenir de una hacienda del oriente de San Luis Potosí. La angostura en manos de condes y gobernadores. 1765-1940	Congreso Haciendas en la Nueva España y en el México Republicano, 1521-1940, viejos y nuevos paradigmas.	COLMICH, CIESAS, Instituto Mora, UAEM, COLSAN	11-06-08 / 13-06-08
David Eduardo Vázquez Salguero	El ordenamiento urbano en San Luis Potosí a finales del siglo XVIII e inicios del XIX	Coloquio Internacional Normas y prácticas en las ciudades españolas e hispanoamericanas (ss. XVIII-XIX)	Universidad de Granada, UNAM, Casa de Velázquez	27-03-08 / 28-03-08
	El comercio de la sal y la disputa por el territorio. Las salinas del Peñón Blanco en la primera mitad del siglo XIX	Seminario Haciendas en San Luis Potosí, siglos XVI al XX	El Colegio de San Luis	23-10-08 / 24-10-08
Felipe Durán Sandoval	Las Haciendas en San Luis Potosí, siglos XVII y XVIII, avances y perspectivas	Congreso Haciendas en la Nueva España y en el México Republicano, 1521-1940	COLMICH, CIESAS, Instituto Mora, El Colegio Mexiquense, COLSAN	11-06-08 / 13-06-08
	Las tierras de los carmelitas en San Luis Potosí durante la segunda mitad del siglo XVIII, el caso de las haciendas del Pozo y Peotillos	Congreso Haciendas en San Luis Potosí, siglos XVI al XX	El Colegio de San Luis	23-10-08 / 24-10-08
Fernando Saúl Alanis Enciso	La repatriación de mexicanos de Estados Unidos. Una reflexión histórica para pensar en las consecuencias de una repatriación masiva.	Coloquio Foro Migración Internacional México-Estados Unidos. Temas de actualidad	COLEF	16-05-08 / 17-05-08
Graciela Bernal Ruiz	Buscando beneficios mutuos. Hacendados y milicias. San Luis Potosí, 1796-1811	Congreso Haciendas en la Nueva España y el México Republicano, 1521-1940. Viejos y nuevos paradigmas	COLMICH, COLSAN, UAEM, Instituto Mora, CIESAS	11-06-08 / 23-06-08
	Expectativas y discurso del ayuntamiento de San Luis Potosí durante la crisis	Coloquio La construcción simbólica de la nación: México en la época de	Universidad de Münster	03-07-08 / 05-07-08

	monárquica, 1809-1814	las revoluciones (1786-1824)		
	La producción como un pretexto: una crítica a las haciendas y hacendados a principios de la década de 1790	Seminario Historia en San Luis Potosí, siglos XVIII al XX	COLSAN, CIESAS	23-10-08 / 24-10-08
	Un camino truncado: las instrucciones de la provincia de San Luis Potosí a las Cortes de Cádiz y sus deseos de autonomía	Congreso Los procesos de independencia de la América española: crisis, guerra y disolución de la América española	Universidad veracruzana	25-11-08 / 28-11-08
	Tiempo de conveniencias. La categoría de Intendencia como un medio para obtener beneficios	Congreso XV Congreso Internacional AHILA, 1808-2008. Crisis y problemas en el mundo atlántico	Universidad de Leiden	26-08-08 / 29-08-08
José Alfredo Rangel Silva	Ciclos en la tenencia de la tierra en Rioverde y Valles, 1600-1800	Coloquio Haciendas en la Nueva España y el México Republicano, 1521-1940	COLMICH, COLSAN, CIESAS	11-06-08 / 13-06-08
	Haciendas en Rioverde y norte de la Huasteca. Ciclos en la tenencia de la tierra, 1600-1800	Congreso Haciendas en la Nueva España y en el México republicano, 1521-1940	COLMICH, CIESAS, COLSAN, Instituto Mora	11-06-08 / 13-06-08
	Las voces del pueblo. La cultura política de la Provincia de San Luis Potosí desde los ayuntamientos, 1820-1823	Seminario Poder y gobierno local en México, 1808-1857	El Colegio Mexiquense	03-07-08 / 04-07-08
	Las haciendas del altiplano potosino al comienzo del siglo XIX	Seminario Haciendas en San Luis Potosí, siglos XVI al XX	COLSAN	23-10-08 / 24-10-08
	Origen y desarrollo de liderazgos militares y políticos en el oriente de San Luis Potosí durante la guerra de independencia	Congreso V Congreso Internacional Los procesos de independencia en la América Española	Universidad Veracruzana, COLMICH, INAH, Instituto Mora, Universitat Jaume I	25-11-08 / 28-11-08
Juan Carlos Ruiz Guadalajara	Impactos de la minería moderna transnacional, el caso de New Gold en Cerro de San Pedro	Conferencia especial	UAM-I	01-08-08 / 01-08-08
	Las ciencias sociales y los desafíos del siglo XXI	Panel IX Encuentro de estudiantes de historia del Altiplano Central	Universidad Autónoma de Guerrero	08-03-08 / 08-03-08
	Minera San Xavier en Cerro de San Pedro	Foro Minería y medio ambiente. Primer foro	COLSAN	04-07-09 / 04-07-08
	Impacto de la minería transnacional: el caso de Minera San Xavier en Cerro de San Pedro	Conferencia Seminario sobre Medio Ambiente	COLMICH, CIESAS, Centro de Estudios Rurales	25-04-08 / 25-04-08
Juan Carlos Sánchez Montiel	Haciendas y ranchos en la organización político-territorial de San Luis Potosí, 1820-1827	Seminario Haciendas en San Luis Potosí, 1820-1827	COLSAN	23-10-08 / 24-10-08
	Ayuntamientos y representación política, San Luis Potosí, 1812-1826	Congreso XXIV Congreso Internacional de Historia	Universidad Autónoma de Sinaloa, Facultad de Historia	03-12-08 / 06-12-08
María de la Luz Carregha Lamadrid	Hacendadas en el estado de San Luis Potosí en el siglo XIX	Congreso Haciendas en la Nueva España y en el México republicano, 1521-1940. Viejos y nuevos paradigmas	COLSAN, CIESAS, COLMICH, I.MORA, El Colegio Mexiquense, Comité Mexicano de Ciencias Históricas	11-06-08 / 13-06-08
	Empresas ferrocarrileras, propietarias de tierras de hacienda	Seminario Haciendas en San Luis Potosí, siglos XVI al XX	COLSAN	23-10-08 / 24-10-08
Moisés Gámez Rodríguez	México en el siglo XX. Balance desde la historia económica	Mesa - Debate IV Semana de la Administración y Gestión	Universidad Politécnica de San Luis Potosí	09-05-08 / 09-05-08
	Historia Económica del norte de México. Balance y perspectivas de estudio.	Seminario de la Coordinación de la Licenciatura en Historia	Universidad Autónoma de Querétaro	23-05-08 / 23-05-08
	La transición organizacional de las empresas	1er Seminario sobre el Desarrollo del Sistema Eléctrico en el Norte	Asociación de Historia Económica del Norte de	16-05-08 / 16-05-08

	abastecedoras de energía eléctrica en San Luis Potosí, siglos XIX-XX	de México	México	
	La Mexican Petroleum Company en San Luis Potosí en los inicios del siglo XX	Congreso XVII Encuentro de Historia Económica del Norte de México	Universidad de Sonora, Asociación de Historia Económica del Norte de México	16-10-08 / 17-10-08
Oresta López Pérez	Precarious lives: life stories an autobiographies of indigenous nahua and tenek teachers of San Luis Potosí	Ponencia Internacional 52 ND Annual Conference Comparative & International Education Society	Teacher College Columbia University	17-03-08 / 21-03-08
	Magisterio y dimensiones de género y pobreza rural en la construcción educativa en el Valle del Mezquital, Hidalgo	Conferencia Curso de Maestría en educación UPN-Ixmiquilpan	Universidad Pedagógica Nacional Sede Ixmiquilpan, Hidalgo	31-03-08 / 31-03-08
	La búsqueda de equidad en la educación	Panel II Congreso Estatal Asesoría Significativa: las niñas, los niños y los jóvenes al centro	Secretaría de Educación del Gobierno del Estado de San Luis Potosí	05-06-08 / 05-06-08
	Género y educación en la Historiografía	Género, sexismo y discriminación en las prácticas educativas	Unidad 241 de la Universidad Pedagógica Nacional	08-04-08 / 08-04-08
	Constructivismo. Género e interculturalidad en la Educación como elementos impulsores de equidad en la educación	Conferencia Conmemoración del XXXVII Aniversario del CONAFE	CONAFE-SLP	20-09-08 / 30-09-08
	Historias de vida de maestros indígenas de San Luis Potosí	Seminario Permanente e Interinstitucional de la Red de Investigación educativa en San Luis Potosí	16 Instituciones de Educación Superior que participan en la Red de Investigación Educativa de SLP	10-07-08 / 10-07-08
	Las habilidades y competencias interculturales para maestros indígenas bilingües	Conferencia Reuniones pedagógicas en la normal de la Huasteca	Escuela Normal de la Huasteca Potosina	30-01-08 / 30-01-08
	Dolores Jiménez y Muro: Intelectual y maestra revolucionaria	Seminario permanente de investigación: Historia, educación y diversidad cultural en el Noreste de México	COLSAN	04-03-08 / 04-03-08
	Transformaciones en la historiografía de la educación y su impacto en las formas de enseñar historia	Congreso estatal Primer Encuentro Hidalguense de Historia de la Educación	CEDICSO-Universidad Autónoma del Estado de Hidalgo y Secretaría de Educación de Hidalgo	15-01-08 / 16-01-08
	Comentarios a la mesa: Educación, cultura y sociedad	Reunión Nacional de Investigadores de CIESAS 2008	CIESAS	23-09-08 / 25-09-08

Programa de Estudios Literarios

Nombre investigador	Título ponencia	Nombre y tipo de evento	Institución sede	Fecha
José Ignacio Betancourt Robles	La literatura y el desierto	Seminario permanente sobre Culturas del Desierto	El Colegio de San Luis	11-03-08 / 11-03-08
	Frontera Norte. La narrativa.	III Coloquio Internacional Migración y fronteras	Universidad de Ciencias y Artes de Chiapas	12-11-08 / 14-11-08
	Un poeta invisible: Antonio Cuesta Marín. Humor y escatología	Primer Coloquio Nacional La escritura excluida. Los raros	El Colegio de San Luis	06-11-08 / 07-11-08
	Juan de Alba (1010-1073): poeta en combustión	Primer Simposio Literatura y locura	Facultad de Filosofía y Letras, Universidad de Guanajuato	04-11-08 / 05-11-08
Mercedes Zavala Gómez del Campo	Romances del Noreste de México	Coloquio Internacional El Romancero	COLMEX	07-05-08 / 08-05-08
	De coyotes, diablos, aventuras y princesas: temas y motivos en el cuento tradicional del noreste de México	Coloquio Internacional Formas narrativas de la literatura de tradición oral de México: romance, corrido, décima, cuento y leyendas	COLSAN	19-06-08 / 20-06-08

Divulgación

(Artículos presentados en diversos medios impresos)

Programa Agua y Sociedad

Nombre investigador	Arbitraje	Título artículo	Nombre de publicación	Tipo de publicación
Francisco Javier Peña de Paz	No	Entrevista con el Director de INTERAPAS	Boletín Cinterfor	BOLETIN
Germán Santacruz de León		¿Petróleo y/o energías alternativas?		

Programa de Estudios Antropológicos

Nombre investigador	Arbitraje	Título artículo	Nombre de publicación	Tipo de publicación
Horacia Fajardo Santana	No	Difusión	La Gaceta (COLSAN)	Académica
Neyra Patricia Alvarado Solís		Vive una aventura a caballo	Los caballerangos del Real	Triptico
		Toda la magia del desierto en un Safari Fotográfico	Descubre los misterios de la Sierra y el Desierto Catorceño	Triptico
		Rutas turísticas para descubrir la cultura y naturaleza de una tierra prodigiosa	Los minerales del Real y su Desierto Mágico	Mapa Turístico
		Los minerales del Real y su Desierto Mágico	Exposición fotográfica	Triptico

Programa de Estudios Políticos e Internacionales

Nombre investigador	Arbitraje	Título artículo	Nombre de publicación	Tipo de publicación
Antonio Aguilera Ontiveros	No	Los retos de la comunidad científica local ante las nuevas tecnologías	ciencia@sanluispotosi.mx	Suplemento periodístico de difusión científica
		Las nanotecnologías: un reto para las ciencias sociales		
		Warbots: el lado no amable de la mecatrónica		

Programa de Historia

Nombre investigador	Arbitraje	Título artículo	Nombre de publicación	Tipo de publicación
David Eduardo Vázquez Salguero	No	Testimonios salinos en el semidesierto potosino. El archivo histórico de Salinas del Peñón Blanco, del siglo XVIII y XX	Diario de Campo	Suplemento
		El Cementerio del Saucito, lo que ha sido y lo que puede ser		Revista "La Corriente, Historia, Ideas y Culturas"
		Rescate del Archivo Histórico de Salinas del Peñón Blanco		Revista "Salinas de Hidalgo SLP. Fiesta de Marzo 2008"

PUBLICACIONES.

Durante 2008 la Unidad de Publicaciones de El Colegio de San Luis dio seguimiento al proceso editorial de los siguientes títulos:

1. *De las mieles al mezcal. Hacienda y Ranchos Mezcaleros en Pinos, Zacatecas (1890-1930)* Margil de Jesús Canizales
2. *Pasado, presente y futuro de la Cooperación Europea.* Enriqueta Serrano
3. *La visita. Juárez en San Luis Potosí.* Ignacio Betancourt
4. *Guía Histórica de Salinas del Peñón Blanco, Salinas, SLP. Inventario 1713-1945 disco interactivo.* David Eduardo Vázquez Salguero
5. *El laberinto de la fe.* Neyra Patricia Alvarado
6. Revista de El Colegio de San Luis 24-25
7. Revista de El Colegio de San Luis 26-27
8. *Internacionalización económica. Historia y conflicto ambiental en la minería. El caso de la minera San Xavier.* Cecilia Costero Coordinadora
9. *La identidad nacional mexicana.* William Beezley
10. *Juan Soldado.* Paul Vanderwood
11. *La influencia de las emociones en la toma de decisiones conjuntas: una aproximación modélica* Antonio Aguilera Ontiveros y Julio César Contreras Manrique
12. Catálogo de publicaciones COLSAN

Además se recibieron las siguientes coediciones donde participó el COLSAN

1. *¡Yo soy de San Luis Potosí!... con un pie en Estados Unidos. Aspectos contemporáneos de la migración potosina a Estados Unidos.* Fernando Saúl Alanis Enciso
2. *La cuesta del arrepentido.* Neyra Patricia Alvarado
3. *Mexicanos en Chicago. Diario de campo de Robert Redfield, 1924-1925.* Patricia Arias y Jorge Durand
4. *Continuidad y Fragmentación de la Gran Chichimeca.* Andrés Fábregas Puig, Mario Alberto Nájera Espinoza y Claudio Esteva Febregat (Coords.)
5. *Regiones y Esencias. Estudios sobre La Gran Chichimeca,* Andrés Fábregas Puig, Mario Alberto Nájera Espinoza y José Francisco Román Gutiérrez (Coords.)
6. *Agua y tierra en México, siglos XIX y XX vol. I y II.*

Antonio Escobar Ohmstede, Martín Sánchez Rodríguez, Ana Ma. Gutiérrez Rivas (coordinadores)

A partir del libro *Internacionalización económica. Historia y conflicto ambiental en la minería. El caso de la minera San Xavier.* Se cotizó y se designó al proveedor. Se cambió el tipo de letra y se introdujeron cornisas dentro del diseño de interiores de la Colección investigaciones para una mejor lectura.

A partir del libro *La identidad nacional mexicana,* los interiores se formaron en la Unidad, el diseño de portada también se hizo aquí, y solamente el libro *La influencia de las emociones...* se mandó formar con un despacho contratado por la Unidad y el libro *Juan Soldado* se mandó corregir afuera, teniendo el control de la producción, lo que permite un ahorro de tiempo y dinero, además de una comunicación mucho más rápida con los autores.

Distribución

Durante 2008 se llevó el fondo editorial del COLSAN a ferias de libro, congresos, coloquios y presentaciones de libro.

A 11 de estos eventos se asistió con personal del COLSAN y a otros 10 se mandó el material en consignación.

Se autorizó un nuevo convenio de consignación que entrará en vigor en 2009, con lo cual se retomará la distribución en librerías, también se aprobó la política de descuentos que se hará efectiva en enero de 2009.

Se asistió a las reuniones de la Red Nacional ALTEXTO (En la feria de Minería, en el Colegio de México y en la feria de Guadalajara) como invitado y participamos en la comisión de precio único. A partir de 2009 nos integraremos ya como miembros de la red y no como invitados.

RADIO

Desde su creación hace 10 años, el Departamento de Proyectos Especiales de Presidencia ha cumplido funciones de producción audiovisual para proyectar y difundir el trabajo académico que se desarrolla en El Colegio de San Luis A.C.

El programa de radio se ha convertido en un espacio importante para el diálogo y la discusión de los diversos problemas que abordan los investigadores. Este programa se realiza en las instalaciones de Radio Universidad, gracias a la apertura y colaboración de la Universidad Autónoma de San Luis Potosí.

CUERPOS COLEGIADOS

EL COLEGIO DE SAN LUIS, A.C.

FIGURA JURÍDICA: ASOCIACIÓN CIVIL

	ASAMBLEA GENERAL DE ASOCIADOS	REPRESENTANTE PROPIETARIO	REPRESENTANTE SUPLENTE
	PRESIDENCIA		
1	CONACYT	Dr. Juan Carlos Romero Hicks	Dr. Eugenio Cetina Vadillo
	SECRETARIO TÉCNICO		
	CONACYT	M.A. Carlos O'farrill Santibáñez	
	ASOCIADOS	INTEGRANTES	
2	Secretaría de Educación Pública	Dr. Rodolfo Tuirán Gutiérrez	Mtro. José Luis León Ramírez
3	El Colegio de México, A.C.	Dr. Javier Garcíadiago Dantán	
4	Gobierno del Estado de San Luis Potosí a través de la Secretaría de Educación del Gobierno de Estado	C.P. Marcelo de los Santos Fraga	Lic. Fco. Antonio Rubín de Celis Chávez Ing. Eugenio Flores Villasuso
5	Centro de Investigaciones Históricas de San Luis Potosí, A.C.	Lic. Gonzalo Dávila Palafox	
	Órgano de Vigilancia:		
	Secretaría de la Función Pública	Lic. Alberto Cifuentes Negrete	Lic. Miguel Bautista Hernández
	Funcionarios de El Colegio de San Luis, A.C.,		
	Titular: Presidente	Dra. María Isabel Monroy Castillo	
	Secretaría Académica	Mtro. Sergio Alejandro Cañedo Gamboa	
	Secretaría General y Prosecretaría	Mtra. María de la Luz Carregha Lamadrid	

Consejo Directivo (Correspondiente al Órgano de Gobierno)

	CONSEJO DIRECTIVO	REPRESENTANTE PROPIETARIO	REPRESENTANTE SUPLENTE
	PRESIDENCIA		
1	CONACYT	Dr. Juan Carlos Romero Hicks	Dr. Eugenio Cetina Vadillo
	SECRETARIO TÉCNICO	M.A. Carlos O' Farrill Santibáñez	
	ASOCIADOS	INTEGRANTES	
2	Secretaría de Educación Pública	Dr. Rodolfo Tuirán Gutiérrez	Mtro. José Luis León Ramírez
3	Secretaría de Hacienda y Crédito Público	Lic. Gustavo Nicolás Kubli Albertini	Dr. Jaime Hernández Martínez
4	Gobierno del Estado de San Luis Potosí a través de la SEGE	C.P. Marcelo de los Santos Fraga	Lic. Fco. Antonio Rubín de Celis Chávez Ing. Eugenio Flores Villasuso
5	Centro de Investigaciones Históricas de San Luis Potosí, A.C.	Lic. Gonzalo Dávila Palafox	
6	El Colegio de México, A.C.	Dr. Javier Garcíadiago Dantán	
7	Centro de Investigaciones y Estudios Superiores en Antropología Social	Dra. Virginia García Acosta	
8	Instituto Dr. José María Luis Mora	Dr. Luis Jáuregui Frías	
9	Centro de Investigaciones en Geografía y Geomática	Dra. Carmen Reyes Guerrero	
10	Consejero a Título Personal	Lic. Jesús Silva Herzog Flores	
11	Consejero a Título Personal	Dra. Beatriz Velásquez Castillo	
	Órgano de Vigilancia:		
	Secretaría de la Función Pública	Lic. Alberto Cifuentes Negrete	Lic. Miguel Bautista Hernández
	Funcionarios de El Colegio de San Luis, A.C.		
	Titular: Presidente	Dra. María Isabel Monroy Castillo	
	Secretaría Académica	Mtro. Sergio Alejandro Cañedo Gamboa	
	Secretaría General y Prosecretaría	Dra. María de la Luz Carregha Lamadrid	

Órganos Colegiados Externos:

Comité Externo de Evaluación

	NOMBRE	INSTITUCIÓN
1	Dr. Ignacio Almada Bay	El Colegio de Sonora
2	Dr. Andrés Fábregas Puig	Universidad Intercultural de Chiapas
3	Ing. Jaime Valle Méndez	UASLP
4	Dra. Josefina Zoraida Vázquez y Vera	Centro de Estudios Históricos del COLMEX
5	Dr. Peter Guardino	Departamento de Historia. Indiana University
6	Dra. Miriam Cardozo Brum	Universidad Autónoma Metropolitana Xochimilco. Departamento de Cultura y Política
7	Mta. Guadalupe González González	Centro de Investigación y Docencia Económicas (CIDE)
8	Dr. Juan Luis Sariego	ENHA Chihuahua.

Comisión de Evaluación del Personal Académico

	NOMBRE	INSTITUCIÓN
1	Dra. Teresa Rojas Rabiela	CIESAS
2	Dr. Rafael Olea Franco	COLMEX
3	Dr. Martín Sánchez Rodríguez	COLMICH
4	Dr. Miguel Erana Sánchez	Universidad Iberoamericana
5	Dra. Enrique Serrano Caballero	COLSAN
6	DR. Juan Carlos Ruíz Guadalajara	COLSAN

Órganos colegiados internos:

- Consejo Académico
- Consejo Editorial
- Comité de Docencia
- Comité de Becas
- Comité Técnico de Biblioteca
- Comité de Adquisiciones (CAAS)
- Comité Técnico de Tecnología y Sistemas de Información

DIRECTORIO INSTITUCIONAL

El Colegio de San Luis, A.C. (COLSAN)

Parque de Macul 155
Fraccionamiento Colinas del Parque
C.P. 78299
San Luis Potosí, S.L.P. México
<http://www.colsan.edu.mx>

MARÍA ISABEL MONROY CASTILLO
PRESIDENTA

(01-444)

Tel 8-11-01-01
ext. 3010
Fax: 8-11-14-42
ext. 4261
imonroy@colsan.edu.mx

SERGIO ALEJANDRO CAÑEDO GAMBOA
SECRETARIO ACADÉMICO

Tel 8-11-01-01,
ext. 3030
s.academica@colsan.edu.mx

NORMA GAUNA GONZÁLEZ
DIRECTORA DE BIBLIOTECA

Tel 8-11-01-01,
ext. 7010
ngauna@colsan.edu.mx

MARTA MARTINEZ MARTINEZ
DIRECTORA DE DOCENCIA
EXTENSIÓN Y VINCULACIÓN

Tel 8-11-01-01,
ext. 7020
mmartinez@colsan.edu.mx

JOSÉ ALFREDO RANGEL SILVA
COORDINADOR DEL PROGRAMA DE HISTORIA

Tel 8-11-01-01,
ext. 6334
arangel@colsan.edu.mx

LYDIA TORRE MEDINA-MORA
COORDINADOR DEL PROGRAMA DE AGUA Y SOCIEDAD

Tel 8-11-01-01,
ext. 6109
ltorre@colsan.edu.mx

JULIO CESAR CONTRERAS MANRIQUE
COORDINADOR DEL PROGRAMA DE ESTUDIOS POLÍTICOS E INTERNACIONALES

Tel. 8-11-01-01,
ext. 6137
ccontreras@colsan.edu.mx

HORTENSIA CAMACHO ALTAMIRANO
COORDINADORA DEL PROGRAMA
DE ESTUDIOS LITERARIOS

Tel. 8-11-01-01,
ext. 6221
hcamacho@colsan.edu.mx

MERCEDES ZAVALA GÓMEZ DEL CAMPO
COORDINADORA DEL PROGRAMA DE ESTUDIOS ANTROPOLÓGICOS

Tel. 8-11-01-01,
ext. 6212
mzavala@colsan.edu.mx

ENRIQUETA SERRANO CABALLERO
COORDINADORA DEL PROGRAMA DE LICENCIATURA EN
RELACIONES INTERNACIONALES

Tel. 8-11-01-01,
ext. 6130
eserrano@colsan.edu.mx

RUBÉN ALEXANDRO ROQUE MENDOZA
UNIDAD DE DIFUSIÓN

Tel. 8-11-01-01,
ext. 4251
aroque@colsan.edu.mx

JORGE HERRERA PATIÑO
UNIDAD DE PUBLICACIONES

Tel. 8-11-01-01,
ext. 4109
jherrera@colsan.edu.mx

MARÍA DE LA LUZ CARREGHA LAMADRID
SECRETARIA GENERAL

Tel. 8-11-01-01,
ext. 3020
s.general@colsan.edu.mx

JOEL DAVID SILVA DUARTE
DIRECCIÓN DE PRESUPUESTO Y FINANZAS

Tel. 8-11-01-01,
ext. 3040
jsilva@colsan.edu.mx

JESÚS ALBERTO FLORES GÁMEZ
UNIDAD DE SERVICIOS DE CÓMPUTO

Tel 8-11-01-01,
ext. 4240
jflores@colsan.edu.mx

BELINDA RAMIREZ QUIROZ
DEPARTAMENTO DE RECURSOS HUMANOS

Tel 8-11-01-01,
ext. 3060
bramirez@colsan.edu.mx

ALBERTO VÁZQUEZ ORTA
DEPARTAMENTO DE RECURSOS MATERIALES
Y SERVICIOS

Tel 8-11-01-01,
ext. 3070
avazquez@colsan.edu.mx

Rocío GARCÍA VÁZQUEZ
DEPARTAMENTO DE CONTABILIDAD

Tel 8-11-01-01,
ext. 3050
rgarcia@colsan.edu.mx